



Gobierno Autónomo Descentralizado Parroquial de

CHIBUNGA

La transparencia más que un valor, es un beneficio”

**INFORME ANUAL DE RENDICIÓN DE
CUENTA DEL GOBIERNO AUTÓNOMO
DESCENTRALIZADO PARROQUIAL RURAL
DE CHIBUNGA**

PERIODO ENERO A DICIEMBRE DE 2025

**LCDO. JOSE ALBERTO BRAVO UGALDE
PRESIDENTE DEL GAD PARROQUIAL RURAL
DE CHIBUNGA**

**“LA RENDICIÓN DE CUENTAS ES
FUNDAMENTAL EN UNA DEMOCRACIA
CONSOLIDADA, QUE DEBE SER
CONSTRUIDA A TRAVÉS DE LAS
SOCIEDADES ABIERTAS QUE
COMPARTEN INFORMACIÓN”**



INFORME ANUAL DE RENDICIÓN DE CUENTA DEL GOBIERNO AUTÓNOMO DESCENTRALIZADO PARROQUIAL RURAL DE CHIBUNGA

✚ INTRODUCCIÓN

El pueblo es el mandante y primer fiscalizador del poder público, en ejercicio de su derecho a la participación. Art. 204 de la Constitución de la Republica.

Las ciudadanas y ciudadanos, en forma individual y colectiva, participarán de manera protagónica en la toma de decisiones, planificación y gestión de los asuntos públicos, y en el control popular de las Institución es del Estado y la sociedad, y de sus representantes, en un proceso permanente de construcción del poder ciudadano.

La participación de la ciudadanía en todos los asuntos de interés público es un derecho, que se ejercerá a través de los mecanismos de la democracia representativa, directa y comunitaria. Art. 95 de la Constitución Cumplimos en esta mañana con el deber sagrado de dar cuenta a nuestro pueblo y sus ciudadanos que son nuestros mandantes, lo que el **GOBIERNO AUTONOMO DESCENTRALIZADO PARROQUIAL RURAL DE CHIBUNGA**, han realizado durante el período 1° de Enero al 31 de diciembre de 2025, cumpliendo con los parámetros establecidos dentro del Consejo De Participación Ciudadana y Control Social dentro de la Resolución No. **CPCCS-PLE-SG-004-O-2026-0030** de fecha **28-01-2026**.

La misma se aplicó de acuerdo a las fases establecidas por el órgano rector del proceso de rendición de cuenta de toda institución pública, y demás que manejen recursos públicos y con la conformación del consejo de Planificación local llevar enmarcada cada una de estas pautas para cumplir a cabalidad con ellas.

✚ OBJETIVO

El presente informe anual tiene como finalidad recoge la información de las obras, gestiones y demás actividades realizadas por los señores miembros del GAD Parroquial Chibunga, bajo la Presidencia del Lcdo. **JOSE ALBERTO BRAVO UGALDE**, el detalle que se realiza a continuación es en consideración a los componentes de nuestro plan de desarrollo parroquial vigente, y las gestiones realizadas en las diferentes instituciones cantonales y provinciales, enmarcadas en las diferentes fases o procesos establecido en la resolución No. **CPCCS-PLE-SG-004-O-2026-0030** de fecha **28-01-2026**, donde se establecieron las fases del proceso de rendición de cuenta para este periodo, junto al Consejo de Planificación Local.



PRESUPUESTO GAD PARROQUIAL RURAL DE CHIBUNGA 2025

El presupuesto designado para el año 2025 de parte del Ministerio de Finanzas fue por un total de 307,763.83, distribuido de la siguiente manera:



Sin embargo hubieron otros ingresos dentro de ese año como los es la alícuota de diciembre de 2024 que quedó pendiente de transferir por parte del Ministerio de Finanzas. Adicional el Gobierno Parroquial de Chibunga gestionó un crédito ante el Banco de Desarrollo por \$110.000.00 de los cuales durante este periodo solo nos ingresó \$77.000.00, también fuimos beneficiados con \$50.000.00 de parte del Gobierno Nacional con un crédito no reembolsable de los cuales durante el año 2025 recibimos \$35.000.00 tal como se detalla a continuación:

MINISTERIO DE FINANZAS	\$307.763,83
CUENTAS POR COBRAR	\$21.507,28
FINANCIAMIENTO BDE	\$77.000
DONACIÓN BDE	\$35.000
TOTAL DE INGRESOS	\$441274.11



✚ COMPONENTES SEGÚN EL PDYOT

Objetivo 1 Componente Biofísico

- ✚ Disminuir los índices de contaminación en la parroquia Chibunga y conservar su biodiversidad.

Objetivo 2 Componente Económico Productivo

- ✚ Fomentar las actividades productivas agropecuarias sostenibles, con énfasis en cadenas de valor, seguridad y soberanía alimentaria, territorios de producción limpia y agroturismo.

Objetivo 3 Componente Social Cultural

- ✚ Promover la cultura, patrimonio, deporte y los valores, considerando la inclusión social, la seguridad de todas las personas, implementando y adecuando espacios públicos, áreas recreativas y culturales.

Objetivo 4 Componente Asentamientos Humanos

- ✚ Gestionar y coordinar el mejoramiento al acceso y cobertura vial, servicio de transporte, comunicación, energía eléctrica y acceso a internet.

Objetivo 5 Componente Político Institucional

- ✚ Fortalecer la operatividad Gobernanza territorial garantizando el derecho de participación y control social de ciudadanía en la parroquia.



Gobierno Autónomo Descentralizado Parroquial de

CHIBUNGA



Dirección: Calles Marcos Vera y 4 de Agosto
Correo electrónico: jpchibunga@hotmail.com
Teléfonos: 0996951973-0983197325



ADQUISICIONES REALIZADAS EN EL AÑO 2025

	DETALLE	TIPO PROCESO	VALOR
G A D P A R R O Q U I A L	ADQUISICIÓN DE COMBUSTIBLE PARA RETROEXCAVADORA Y VOLQUETA DEL GADPR CHIBUNGA	PROCESO ESPECIAL Y INFIMA CUANTIA	\$ 24416.69
	SERVICIO DE ALQUILER DE VOLQUETA PARA REALIZAR TRANSPORTE DE MATERIAL PARA MEJORAR 5 km DE LA VIA BARBUDAL CENTRAL- BARBUDAL ARRIBA DE LA PARROQUIA	INFIMA CUANTÍA	\$7200.00
	SERVICIO DE ALQUILER DE EXCAVADORA PARA REALIZAR EL MANTENIMIENTO DE 5.5 KMS	INFIMA CUANTÍA	\$7200.20
	ADQUISICION DE 499.56 M3 DE MATERIAL PETREO DE MEJORAMIENTO PARA EL MANTENIMIENTO DE 362 METROS DE VIAS	INFIMA CUANTÍA	\$ 2185.57
	MANTENIMIENTO DE RETROEXCAVADORA Y VOLQUETA	INFIMA Y CATAGOLO ELETRONICO SUBSTA INVERSA CONTRATADO EN EL 2024	\$ 68093.21
	Contratación de la actualización de la licencia de uso del software que contiene el Sistema de Contabilidad Gubernamental CONTROL GUB 2025	INFIMA CUANTIA	\$ 350.00
	PRESTACION DE ASISTENCIA PARA MANTENER LOS SISTEMAS PROGRAMAS		



	INFORMATICOS EN BUEN ESTADO DE FUNCIONAMIENTO.	INFIMA CUANTIA	\$ 499.00
	CONTRATACIÓN DE LAS PÓLIZAS DE SEGUROS DEL GOBIERNO AUTÓNOMO DESCENTRALIZADO PARROQUIAL RURAL CHIBUNGA PARA EL PERIODO 2025 -2026?	INFIMA CUANTIA	\$2,250.21
	SERVICIO DE ORGANIZACIÓN Y LOGÍSTICA PARA EL DESARROLLO DEL PROYECTO ?DIFUSIÓN Y PROMOCIÓN DE LA CULTURA, ARTE, DEPORTE, GASTRONOMÍA Y TURISMO	INFIMA CUANTÍA	\$ 9000.00
	SERVICIOS DE MANTENIMIENTO DE VARIAS INFRAESTRUCTURA Y CALLES DE LA PARROQUIA CHIBUNGA?.	INFIMA CUANTÍA	\$6500.00
	FISCALIZACION DE LA OBRA PROYECTO CONSTRUCCION DE UN ESPACIO DE ENCUENTRO COMUN Y AREA RECREATIVA EN LA PARROQUIA RURAL CHIBUNGA DEL CANTON CHONE	INFIMA CUANTÍA	\$ 7164.57
	ADQUISICIÓN DE MATERIALES DE CONSTRUCCIÓN PARA DIFERENTES COMUNIDADES DE LA PARROQUIA CHIBUNGA.	INFIMA CUANTÍA	\$7201.72 \$9996.79 \$9999.97
G A D	ADQUISICIÓN DE INSUMOS PARA EL SECTOR VULNERABLES DEL GAD PARROQUIAL CHIBUNGA	INFIMA CUANTÍA	\$9.821,07
P A	SERVICIOS PROFESIONALES PRESTADOS AL GADPR CHIBUNGA DE LA PARROQUIA CHIBUNGA SECTOR VULNERABLE PROYECTO	CONTRATO DIRECTO AÑO 2024	\$ 21.000.00



R R O Q U I A L	PERSONAS CON DISCAPACIDAD Y ADULTOS MAYORES		
	SERVICIOS PROFESIONALES PRESTADOS AL GADPR CHIBUNGA DE LA PARROQUIA CHIBUNGA SECTOR VULNERABLE PROYECTO PERSONAS CON DISCAPACIDAD Y ADULTOS MAYORES	CONTRATO DIRECTO AÑO 2024	\$ 12.000,00
	PAGO DE TÉCNICO DEL GADPR CHIBUNGA	DIRECTO	\$9600,00
	PAGO DE TRABAJOS DESDE EL MES DE SEPTIEMBRE A DICIEMBRE DEL 2025 COMO ASISTENTE DE ENTRENADOR PROYECTO ENTRENANDO VALORES (ASISTENTE UNO) \$ 470.00	CONTRATO DIRECTO	\$ 1551.00
	PAGO DE TRABAJOS DESDE EL MES DE SEPTIEMBRE A DICIEMBRE DEL 2025 COMO ASISTENTE DE ENTRENADOR PROYECTO ENTRENANDO VALORES (ASISTENTE UNO) \$ 470.00		\$ 1410.00
	TASAS GENERALES, IMPUESTOS, CONTRIBUCIONES, PERMISOS, LICENCIAS Y PATENTES	DIRECTO	\$ 432.86
	MATERIALES DE ASEO DEL GAD	CATALOGO ELECTRONICO	\$ 131.39
	MATERIALES DE OFICINA DEL GAD	CATALOGO ELECTRONICO	\$ 308.76
	PAGO DEL SERVICIO DE LUZ	CONTRATACION DIRECTA	\$ 1160.76



PAGO DEL SERVICIO DE INTERNET	CONTRATACION DIRECTA	\$ 801.68
PAGO DEL SERVICIO DE AGUA POTABLE	CONTRATACION DIRECTA	\$ 194.80
GASTO EN PERSONAL INVERSIÓN	SUELDOS	\$29351.16
CONAGOPARE NACIONAL Y PROVINCIAL	GASTO CORRIENTE	\$9232.92
COMISIONES BANCARIAS	GASTO CORRIENTE	\$ 67.38
CONTRALORIA	GASTO CORRIENTE	1323.25
PÓLIZA DE SEGURO DE CAUCIÓN	GASTO CORRIENTE	\$223.23
INTERES AL BANCO DE DESARROLLO	GASTO CORRIENTE	\$912.30
GASTO EN PERSONAL CORRIENTE	SUELDOS	\$ 63826.73
TOTAL		\$ 320,957.11



CONVENIO CON EL GAD PROVINCIAL MANABÍ CENTRO DE FISIOTERAPIA ENERO A DICIEMBRE 2025

CONTRAPARTE GAD PROVINCIAL

- PAGO DE PROFESIONAL EN FISIOTERAPIA

CONTRAPARTE GAD PARROQUIAL

- MANTENIMIENTO DE LA SALA DE FISIOTERAPIA



Convenio con el GAD Provincial Manabí
ENTRENADO VALORES
SEPTIEMBRE 2025 A DICIEMBRE 2025

CONTRAPARTE GAD PROVINCIAL

- PAGO DE ENTRENADORES,
IMPLEMENTOS DEPORTIVOS Y
UNIFORMES,

CONTRAPARTE GAD PARROQUIAL

- PAGO DE ASISTENTES ENTRENADO
VALORES Y MANTENIMIENTO DE LAS
CANCHAS



CONVENIO CON EL GAD PROVINCIAL MANABÍ

CONVENIO DE GESTIÓN CONCURRENTE DE COMPETENCIAS ENTRE EL GOBIERNO AUTÓNOMO DESCENTRALIZADO PROVINCIAL DE MANABÍ Y EL GOBIERNO AUTÓNOMO DESCENTRALIZADO PARROQUIAL RURAL DE CHIBUNGA DEL CANTON CHONE PARA EL MANTENIMIENTO DE 5,5, KMS CON MATERIAL DE PRESTAMO IMPORTADO PARA LA AMPLIACIÓN, EXCAVACIÓN EN SUELO, PRODUCCIÓN DE MATERIAL EN LAS VIAS 1) BOCA DE MARIMBA, 2) LOMA DE CHIAL ARRIBA, 3) LAS MONCES – LOS SENGUES, PERTECIENTES A LA PARROQUIA CHIBUNGA DEL CANTON CHONE.”,

CONVENIO DE GESTIÓN CONCURRENTE ENTRE EL GOBIERNO AUTÓNOMO DESCENTRALIZADO PROVINCIAL DE MANABÍ Y EL GOBIERNO AUTÓNOMO DESCENTRALIZADO PARROQUIAL RURAL DE CHIBUNGA DEL CANTÓN CHONE PARA LA ADQUISICIÓN DE 499.56 M3 DE MATERIAL PÉTREO DE MEJORAMIENTO PARA EL MANTENIMIENTO DE 362 METROS EN LAS VÍAS:1) MONO-CHIBUNGA, 2) LOS MAZOS- LA TOQUILLA 3) YAHUILA BRAVO, PERTENECIENTES A LA PARROQUIA CHIBUNGA DEL CANTÓN CHONE.

CONVENIO DE COOPERACIÓN INTERINSTITUCIONAL, CON EL GOBIERNO PROVINCIAL DE MANABÍ PARA LA EJECUCIÓN DEL “PROYECTO FORMACIÓN Y OCUPACIÓN DEL TIEMPO LIBRE EN ACTIVIDADES DEPORTIVAS, RECREATIVAS EN VALORES A NIÑOS, NIÑAS ADOLESCENTES Y PADRES DE FAMILIA EN CANTONES DE LA PROVINCIA DE MANABI “ENTRENANDO VALORES QUINTA TEMPORADA”



Gobierno Autónomo Descentralizado Parroquial de

CHIBUNGA

OBRAS Y SERVICIOS EJECUTADOS POR EL GADP CHIBUNGA

Dirección: Calles Marcos Vera y 4 de Agosto
Correo electrónico: jpchibunga@hotmail.com
Teléfonos: 0996951973-0983197325



ADQUISICIÓN DE MATERIAL PETRO PARA DIFERENTES SECTORES DE LA PARROQUIA.

Se ejecutaron trabajos de adquisición y a carreo de material pétreo desde el sector La Humedad a las diferentes Comunidad donde se necesitaba con urgencia el arreglo de sus vías, para apoyar así a sus habitantes mejorando la movilidad, teniendo mejor vía.





ALQUILER DE SERVICIO DE TRANSPORTACIÓN DE ACARREO DE MATERIAL PETREO Y ALQUILER DE EXCAVADORA PARA VARIAS VÍAS DE LA PARROQUIA CHIBUNGA

El Gad parroquial de Chibunga , luego de haber solicitado CONVENIO DE GESTIÓN CONCURRENTE DE COMPETENCIAS ENTRE EL GOBIERNO AUTÓNOMO DESCENTRALIZADO PROVINCIAL DE MANABÍ Y EL GOBIERNO AUTÓNOMO DESCENTRALIZADO PARROQUIAL RURAL DE CHIBUNGA DEL CANTON CHONE PARA EL MANTENIMIENTO DE 5,5, KMS CON MATERIAL DE PRESTAMO IMPORTADO PARA LA AMPLIACIÓN, EXCAVACIÓN EN SUELO, PRODUCCIÓN DE MATERIAL EN LAS VIAS 1) BOCA DE MARIMBA, 2) LOMA DE CHIAL ARRIBA, 3) LAS MONCES – LOS SENGUES, PERTECIENTES A LA PARROQUIA CHIBUNGA DEL CANTON CHONE.”, mismo que fue firmado con fecha 26 de mayo del 2025. Con este documento se procede a la realización del respectivo proceso, para llevar a cabo los trabajos de producción e material y acarreo del mismo para beneficio de diferentes vía de la parroquia.





ADQUISICIÓN DE MATERIALES DE CONSTRUCCIÓN PARA DIFERENTES COMUNIDADES

En atención a la solicitud recibida por parte de las Comunidades se llevó a efecto la adquisición de materiales de construcción para donar a las comunidades antes mencionadas.



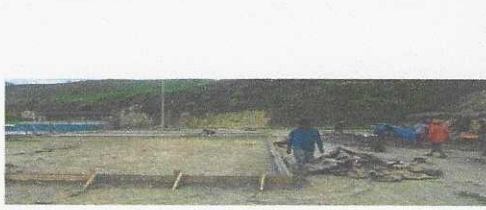



CONTRATACIÓN DEL SERVICIO DE LOGÍSTICA PARA ACTIVIDADES CULTURALES, PROGRAMADAS POR EL ANIVERSARIO DE LA PARROQUIA

Para los diferentes eventos que se realizaron en la parroquia en el mes de julio y agosto por los 37 años de parroquialización, se contrataron servicios para las actividades planificadas.





Gobierno Autónomo Descentralizado Parroquial de

CHIBUNGA





ATENCIÓN A LOS GRUPOS PRIORITARIOS

“Nuestro compromiso con los ciudadanos es latente, mucho más con las personas del grupo vulnerable, tratamos de llegar con ayudas que necesitan para mejorar su calidad de vida”, con el taller de costura

Se ejecutó un talleres de atención en el hogar a personas con discapacidad y adultos mayores donde se brindó talleres de y asistencia técnica en las diferentes comunidades y la cabecera parroquial con técnicos en territorio, se entregó ayuda técnicas a las personas con discapacidad y adultos mayores, adicional a ello se invierten en el pago de los asistentes del proyecto entrenando valores donde se brinda atención a niños y adolescentes y jóvenes de entre 6 y 17 años y en el proyecto del Centro de Rehabilitación física de Chibunga.







CONSTRUCCIÓN DEL CENTRO DE ENCUENTRO COMUN

El Gobierno Parroquial de Chibunga mediante gestión consiguió un Crédito a través del Banco de Desarrollo para la construcción de este espacio deportivo fomentando el desarrollo integral al **estimular la actividad física, mejorar la salud mental, fortalecer la cohesión social y promover el trabajo en equipo.**





Gobierno Autónomo Descentralizado Parroquial de

CHIBUNGA

GESTIONES Y ACTIVIDADES REALIZADAS

Dirección: Calles Marcos Vera y 4 de Agosto
Correo electrónico: jpchibunga@hotmail.com
Teléfonos: 0996951973-0983197325



GESTIONES REALIZADAS CON LA ALCALDIA DE CHONE.

El Gobierno Parroquial de Chibunga para poder llevar a ayuda a las diferentes comunidades hizo gestiones ante la Alcaldía del Cantón Chone y si poder llegar a los sectores con ayudas que benefician a sus habitantes.





GESTIONES REALIZADAS CON LA PREFECTURA DE MANABÍ.

El Gobierno Parroquial de Chibunga para poder llevar a ayuda a las diferentes comunidades firmó convenios con la prefectura de Manabí y de esta manera poder invertir en vialidad, a pesar de no ser una competencia directa del Gobierno Parroquial para nosotros siempre estará primero nuestra gente, los campesinos necesitan vías para poder vivir de manera digna, por ello la vialidad es fundamental para el GAD Chibunga, mientras estemos al frente en esta administración seguiremos invirtiendo en los diferentes ejes viales de nuestra parroquia.





PRESUPUESTO PARTICIPATIVO PARROQUIAL 2026

El Gobierno Parroquial de Chibunga en el marco de las normativas vigentes, tales como: Constitución de la República del Ecuador; Código Orgánico de Organización Territorial, Autonomía y Descentralización (COOTAD) y Ley Orgánica de Participación Ciudadana; llevó a cabo en el salón de actos de la entidad gubernamental, autoridades, dirigentes comunitarios, agrupaciones sociales y miembros de la comunidad en general, a fin socializar el presupuesto del GAD de la Parroquia Chibunga.





GESTIONES REALIZADAS ANTE LA CORPORACIÓN NACIONAL DE ELECTRICIDAD

El Gobierno parroquial de Chibunga en conjunto con la tenencia política precedida en ese momento por el Lcdo. Roddy Zambrano realizo la gestión para que el centro de la cabecera parroquial sea conectado desde la subestación de Santo Domingo, ya que estábamos conectados desde Flavio Alfaro y el servicio era muy deficiente.

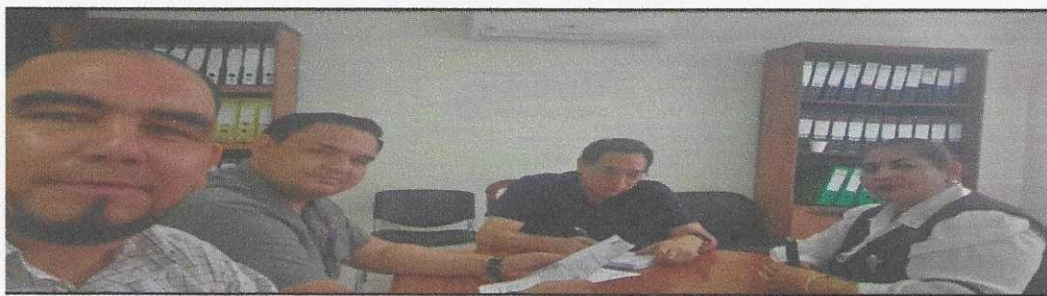



CELEBRACIÓN DEL DÍA DEL NIÑO

El Gobierno Parroquial en conjunto con las Reinas realizó el agasajo por celebrar el día del niño en la cabecera parroquial asistieron niños de las diferentes comunidades.





AGASAJO NAVIDEÑO 2025

El Gobierno Parroquial en conjunto con las Reinas realizo el agasajo en diferentes comunidades llegando de esta manera a cada uno de los niños con un pequeño detalle.





FINANCIAMIENTO CONSTRUCCIÓN DE CANCHA Y CUBIERTA EN EL CENTRO DE LA PARROQUIA Y CONSTRUCCIÓN DE CUBIERTA EN LA COMUNIDAD PUEBLO SECO.

Mediante gestión realizada por el Gobierno parroquial de Chibunga, se consiguió nuevamente un crédito para la construcción de la cubierta en la comunidad Pueblo seco y cancha y cubierta en la cabecera parroquial para la ampliación de la ya existente.

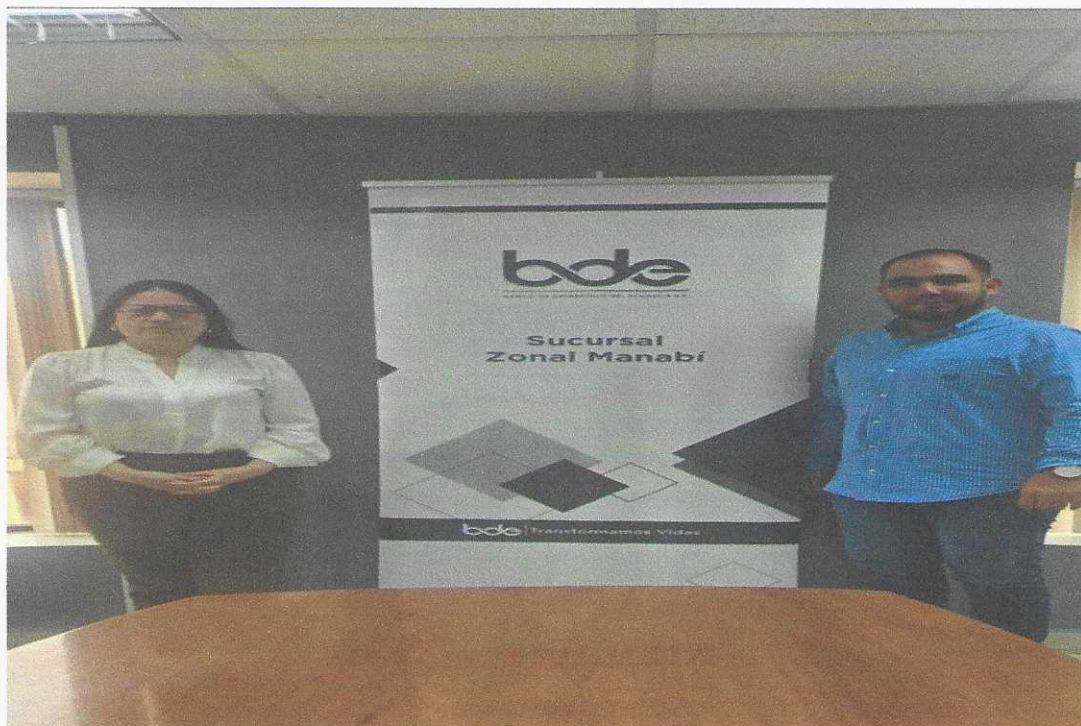

Dado y firmado en la parroquia Chibunga a los 13 días del mes de mayo del 2026.

Lcdo. José Alberto Bravo Ugalde
PRESIDENTE GADPR CHIBUNGA