



# ***RENDICIÓN DE CUENTAS 2025***



**GADPR-CHIBUNGA  
ADMINISTRACION 2023-2027**



# MARCO LEGAL

La Rendición de Cuentas es un proceso sistemático, deliberado, interactivo y universal que involucra a las autoridades, funcionarios y representantes legales que están obligados a informar y a someterse a evaluación de la ciudadanía por las acciones u omisiones en el ejercicio de su gestión, establecido en el Art. 89 del Consejo de Participación Ciudadana y Control Social; En concordancia con el Art. 92.

**“LAS AUTORIDADES ELEGIDAS POR VOTACIÓN POPULAR ESTÁN OBLIGADAS A RENDIR CUENTAS SOBRE LA PROPUESTA O PLAN DE TRABAJO, PLANES ESTRATÉGICOS, PROYECTOS Y ACCIONES DE LEGISLACIÓN Y FISCALIZACIÓN DE LAS POLÍTICAS PÚBLICAS”.**

# EQUIPO DE TRABAJO



PRESIDENTE

VOCALES

SECRETARIA-TESORERA

AUXILIAR DE SERVICIOS

OPERADOR DE  
MAQUINARIA

CONDUCTOR  
VOLQUETE

# INFORME ECONOMICO DE RENDICIÓN DE CUENTAS

PERIODO ENERO-DICIEMBRE 2025

## **¿POR QUÉ ES IMPORTANTE LA RENDICIÓN DE CUENTAS?**

Porque sirve para mejorar la gestión de lo público, cuando una institución muestra los resultados de su gestión, y es evaluada por la ciudadanía, de tal modo que el pueblo tiene incidencia en la gestión.

## **¿QUIÉNES RINDEN CUENTAS?**

La Rendición de Cuentas es una obligación de las instituciones y entidades del sector público, y de las personas jurídicas del sector privado que presten servicios públicos, desarrollen actividades de interés público o manejen recursos públicos.

# ¿QUIÉNES SON SUJETOS OBLIGADOS A RENDIR CUENTAS?

- Autoridades del Estado electas por votación Popular.
- Representantes de instituciones y entidades públicas.
- Representantes legales de Empresas Públicas.
- Representantes de personas jurídicas del sector privado que manejen fondos públicos o desarrollen actividades de interés público.
- Medios de comunicación social a través de sus representantes legales.



# DETALLE DE INGRESOS



## INGRESOS EJERCICIO FISCAL 2025

<b>MINISTERIO DE FINANZAS</b>	<b>\$307.763,83</b>
CUENTAS POR COBRAR	\$21.507,28
FINANCIAMIENTO BDE	\$77.000
DONACIÓN BDE	\$35.000
<b>TOTAL DE INGRESOS</b>	<b>\$441274.11</b>



# DETALLE DE GASTOS



# EJERCICIO FISCAL 2025

TOTAL GASTO CORRIENTE

\$75,585.89

TOTAL GASTO DE  
INVERSIÓN

\$315220.81

## **GASTOS CORRIENTES Y ADMINISTRATIVOS**

Remuneración unificada a Presidente, Vocales, Secretaria-Tesorera del Gobierno Parroquial, Decimo Tercer y Cuarto Sueldo, Aportes IESS, Honorarios a los vocales suplentes, Seguros de caución, comisiones bancarias, Pago de Intereses al Banco de Desarrollo y aporte a la CONAGOPARE Nacional Y AL CONAGOPARE Provincial.

**\$75585.89**

# PROGRAMA PARA MANTENIMIENTO VIAL

SERVICIO DE ALQUILER DE EXCAVADORA PARA REALIZAR LA EXPLOTACION DE MATERIAL PARA MEJORAR LAS VIAS DE LAS COMUNIDADES DE LA PARROQUIA CHIBUNGA PARA DAR CUMPLIMIENTO AL CONVENIO DE GESTIÓN CONCURRENTES ENTRE EL GOBIERNO PROVINCIAL Y PARROQUIA	\$ 28705.35
SERVICIO DE ALQUILER DE EXCAVADORA PARA REALIZAR EL MANTENIMIENTO DE 5.5KM CON MATERIAL DE PRESTAMO IMPORTADO, PARA LA AMPLIACION, EXCAVACION EN SUELO, PRODUCCION DE MATERIAL EN LAS VIAS: 1) BOCA DE MARIMBA, 2) LOMA DE CHIAL ARRIBA, 3) LAS MONCES - LOS SENGUES, PERTENECIENTES A LA PARROQUIA CHIBUNGA	\$ 14400.20
ADQUISICION DE MATERIAL PETREO DE MEJORAMIENTO PARA EL ARREGLO DE DIFERENTES VIAS DE LA PARROQUIA CHIBUNGA DEL CANTÓN CHONE PROVINCIA DE MANABI	\$ 2185.57
Repuestos y Accesorio	\$ 39,387.87
Combustibles	\$ 24,416.69
<b>TOTAL EN PROGRAMA VIAL</b>	<b>\$ 109,095.68</b>

## GASTO DE BIENES Y SERVICIOPROGRAMAS Y PROYECTOS EJECUTADOS

DETALLES	VALOR
Remuneraciones Básicas ( SUELDO, DÉCIMO TERCER Y CUARTO SUELDO APOORTE AL IESS DE CHOFER, OPERADOR Y AUXILIAR DE SERVICIOS)	29,351.16
Remuneraciones Temporales ( ASISTENTE ENTRENADO VALORES, TECNICO DE PROYECTOS DEL GAD Y TECNICOS PARA PROYECTO ADULTOS MAYORES Y DISCAPACIDAD	45,561.00
Servicios Básicos (AGUA, INTENERT Y ENERGIA ELÉCTRICA)	2,159.08
Servicios Generales ( eventos públicos \$15500.00 y combustible \$24416.69)	39,916.69
Contratación Servicios Técnicos Especializados. ( Fiscalización del proyecto Construcción De Un Espacio De Encuentro Comun Y Area Recreativa)	2,973.30
Gastos en Informática ( actualización programa contable y pagina web)	849.00
Bienes de Uso y Consumo de Inversión( Materiales de construcción, oficina, aseo, repuestos y accesorios, adquisición de insumos para proyecto atención prioritaria)	77,022.51
Obras de Infraestructura (Construcción De Un Espacio De Encuentro Común Y Área Recreativa 63,617.80 y transportes y vías 45,291.12 )	108,908.92
Impuestos, Tasas y Contribuciones ( pago de impuestos y matricula de volqueta)	432.86
Seguros de bienes institucionales	2,250.21
Amortización Deuda Interna ( pago de préstamo al Banco De Desarrollo)	1,973.87
De Cuentas por Pagar	3,822.21
<b>TOTAL GASTOS DE INVERSIÓN</b>	<b>315220.81</b>

INVERSIÓN DEL 10% EN GRUPO VULNERABLE DE LA  
PARROQUIA CHIBUNGA \$ 33,957.00

PROYECTO ENTRENADO  
VALORES  
\$2,961.00

GRUPO VULNERABLE  
2025  
\$21,000.00

ADQUISICIÓN GRUPO  
VULNERABLE 2025  
\$9,996.00

*CONVENIO CON EL GAD PROVINCIAL MANABÍ  
ENTRENADO VALORES  
SEPTIEMBRE A DICIEMBRE 2025*

CONTRAPARTE GAD PROVINCIAL

- Pago de entrenadores, implementos deportivos y uniformes.

CONTRAPARTE GAD PARROQUIAL

- Pago de asistente, mantenimiento de espacios deportivos.

*CONVENIO CENTRO DE FISIOTERAPIA CON EL  
GAD PROVINCIAL MANABÍ ENERO A  
DICIEMBRE 2025*

**CONTRAPARTE GAD PROVINCIAL**

- Pago de la Licenciada en Fisioterapia

**CONTRAPARTE GAD PARROQUIAL**

- Mantenimiento de la sala de fisioterapia

**FINANCIAMIENTO BANCO DE DESARROLLO**

**CONSTRUCCIÓN DE UN ESPACIO DE  
ENCUENTRO COMÚN Y AREA  
RECREATIVA EN LA PARROQUIA RURAL  
CHIBUNGA  
DEL CANTÓN CHONE PROVINCIA DE  
MANABÍ POR UN MONTO DE \$160,000.00**

**CRÉDITO BDE \$110,000.00  
DONACIÓN BDE \$50,000.00**

# INFORME DE RENDICIÓN DE CUENTAS

LCDO. JOSE ALBERTO BRAVO UGALDE  
PRESIDENTE GOBIERNO AUTÓNOMO  
DESCENTRALIZADO PARROQUIAL RURAL DE  
CHIBUNGA

EJERCICIO FISCAL 2025

# GESTIONES REALIZADAS CON LA ALCALDIA DE CHONE.



# GESTIONES REALIZADAS CON LA PREFECTURA DE MANABÍ.





**OBRAS GAD  
PARROQUIAL CHIBUNGA  
EN CONJUNTO CON LAS  
INSTITUCIONES Y  
COMUNIDADES.**











# PRESUPUETO PARTICIPATIVO 2026.



# GESTIONES REALIZADAS ANTE LA CORPORACIÓN NACIONAL DE ELECTRICIDAD.



# FESTIVIDADES POR LOS 37 AÑOS DE PARROQUIALIZACIÓN DE CHIBUNGA







# ATENCIÓN A GRUPOS DE ATENCIÓN PRIORITARIA.





# PROYECTO ENTRENANDO VALORES



# CENTRO DE FISIOTERAPIA



# NAVIDAD 2025



# CENTRO DE ENCUENTRO COMÚN



# FINANCIAMIENTO CONSTRUCCIÓN DE CANCHA Y CUBIERTA EN EL CENTRO DE LA PARROQUIA Y CONSTRUCCIÓN DE CUBIERTA EN LA COMUNIDAD PUEBLO SECO.



CONSULTA  
CIUDADANA  
PERIODO 2025

**RESPUESTAS A LOS  
TEMAS Y PREGUNTAS  
FORMULADAS POR LA  
CIUDADANIA EN LA  
MESAS TÉMATICAS.**

# COMPONENTE ASENTAMIENTOS HUMANOS, MOVILIDAD, ENERGÍA Y CONECTIVIDAD.



## **¿Cuánto del presupuesto se destinó a vialidad y mantenimiento de vías de la parroquia?**

El Presupuesto invertido durante este año es de \$109,095.68 ; A pesar de no ser una competencia directa del Gobierno Parroquial para nosotros siempre estará primero nuestra gente, los campesinos necesitan vías para poder vivir de manera digna, por ello la vialidad es fundamental para el GAD Chibunga, mientras estemos al frente en esta administración seguiremos invirtiendo en los diferentes ejes viales de nuestra parroquia.

## **¿Qué gestiones se han hecho para mejorar la vía Mono Chibunga?**

La ejecución de vía Mono-Chibunga ha sido prioridad para el GAD Chibunga, logramos que se concluyan los estudios definitivos, la vía la tiene adjudicada mediante un subcontrato ROCASOLIDA- Pedro Cedeño Vélez ; solo se espera la decisión política de nuestro Prefecto Leonardo.

# COMPONENTE SOCIO CULTURAL, SALUD, EDUCACIÓN Y DEPORTES.



## **¿Qué programas o proyectos se implementaron para atender a los grupos de atención prioritaria?**

Atención en el Hogar y la Comunidad, mediante Proyectos que brindan acompañamiento médico, terapias físicas y asistencia emocional. Tenemos el centro de fisioterapia que esta a disposición de la comunidad y el convenio de entrenando valores que atiende a niños, niñas, jóvenes y adolescentes en diferentes sectores de nuestras parroquia

# COMPONENTE BIOFISICO/AMBIENTAL Y GESTIÓN DE RIESGOS.



**¿La captación de agua potable en la cabecera parroquial ha sido intervenida para garantizar el liquido vital?**

Mediante gestión ante la Prefectura de Manabí en el departamento de Riego y Recursos Hídricos se consiguió una excavadora brazo largo que realizo la limpieza de la captación de agua potable en la cabecera parroquial.

# COMPONENTE ECONÓMICO PRODUCTIVO



**¿Ha existido proyectos gestionados por el GAD para impulsar el sector agropecuario y ganadero en nuestra parroquia?**

De manera coordinada con el GAD Chone hemos tenido la asistencia técnica en las fincas de diferentes sectores, además de agroindustria que busca impulsar el desarrollo económico de las familias Chibunguenses.

# COMPONENTE POLÍTICO INSTITUCIONAL

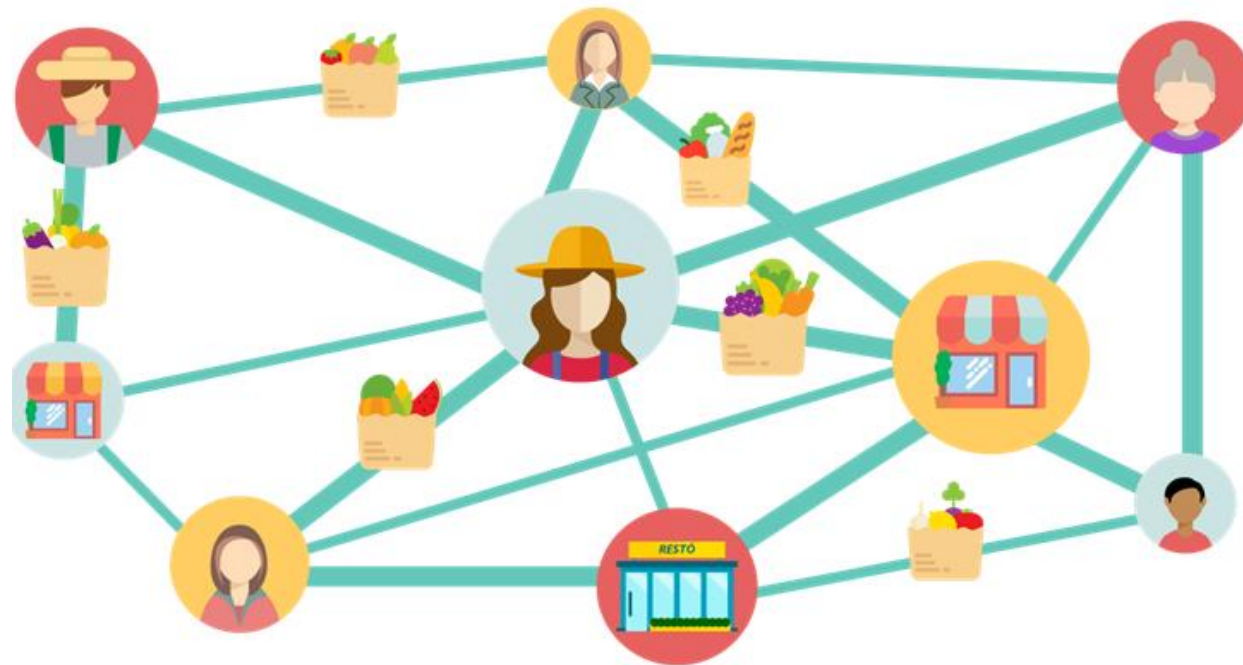

## **¿Qué mecanismos de participación ciudadana se implementaron en el GAD Parroquial?**

Los mecanismos implementados durante esta administración durante el 2025 en cuanto a participación ciudadana, son asambleas, reuniones, mesas técnicas y mesas de trabajo en los diferentes sectores, donde la ciudadanía tiene su propio espacio para expresar sus opiniones y ayudar en la toma de decisiones.



Gobierno Autónomo Descentralizado Parroquial de

**CHIBUNGA**

**MUCHAS  
GRACIAS**



**LCDO. JOSE ALBERTO BRAVO UGALDE  
PRESIDENTE GADPR CHIBUNGA**